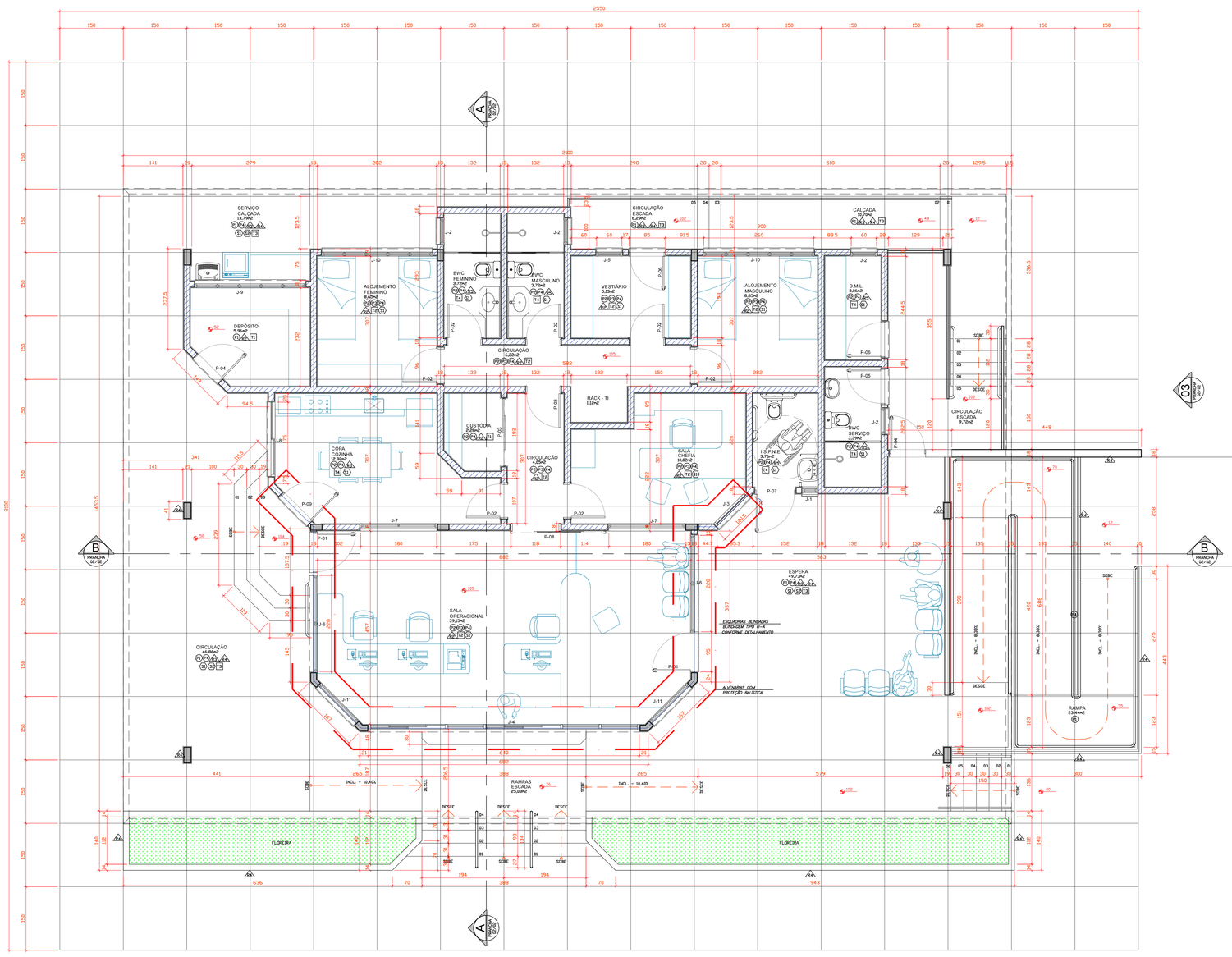

PLANTA BAIXA
MODULO 1A

ESCALA 1:50

QUADRO DE ESPECIFICAÇÃO DE ACABAMENTOS

PISOS, RODAPÉS E SOLEIRAS

- P1 PISO EM CONCRETO USINADO, POLIMENTO MECÂNICO, NIVELAMENTO A LASER, PINTURA COR CONCRETO CINZA, SUVINIL PISO OU EQUIVALENTE.
- P2 REVESTIMENTO CERÂMICO 60 x 60 cm, NA COR SOFT WHITE NATURAL RETIFICADO, LINHA WHITE HOME, CÓD 24173, PORTOBELLO OU EQUIVALENTE.
- P3 RODAPÉ CERÂMICO 60 x 10 cm, NA COR OFF WHITE POLIDO RETIFICADO, LINHA CITY, CÓD 22237, PORTOBELLO OU EQUIVALENTE.
- P4 SOLEIRAS EM GRANITO ITAUNAS POLIDO (OU EQUIVALENTE) ESPESSURA 2 cm. DIMENSÕES CONFORME VÃO DA PORTA.

PAREDES E PILARES

- A1 SELADOR E MASSA ACRÍLICA SUVINIL OU EQUIVALENTE E PINTURA ACRÍLICA NA COR BRANCO GELO (HEX TRIPLET #FFFFFF), SUVINIL FOSCO COMPLETO OU EQUIVALENTE.
- A2 SELADOR E MASSA ACRÍLICA SUVINIL OU EQUIVALENTE E PINTURA SEMI BRILHO NA COR BRANCO GELO (HEX TRIPLET #FFFFFF), GLASURIT BRILHO LAVÁVEL OU EQUIVALENTE.
- A3 PASTILHA CERÂMICA 10x10, G10/36 - AMARELO PROFUNDO (HEX TRIPLET: #FFC900), GABRIELLA REVESTIMENTOS CERÂMICOS OU EQUIVALENTE
- A4 PASTILHA CERÂMICA 10x10, G10/02 - NA COR AZUL (HEX TRIPLET: #000D4B), GABRIELLA REVESTIMENTOS CERÂMICOS OU EQUIVALENTE
- A5 REVESTIMENTO CERÂMICO 30 x 60 cm, NA COR SOFT WHITE RETIFICADO, LINHA WHITE HOME, CÓD 24173, PORTOBELLO OU EQUIVALENTE.
- A6 PINTURA EM ESMALTE SINTÉTICO NA COR BRANCO GELO, (HEX TRIPLET: #FFFFFF), SUVINIL COR E PROTEÇÃO OU EQUIVALENTE.
- A7 GESSO ACARTONADO 1200 x 2400 mm, ESPESSURA 8mm. KNAUF OU EQUIVALENTE COM ESTRUTURA EM PERFIL METÁLICO GALVANIZADO. COM APLICAÇÃO EM MASSA CORRIDA, ACABAMENTO EM PINTURA SEMI BRILHO NA COR BRANCO GELO (HEX TRIPLET: #FFFFFF), GLASURIT BRILHO OU EQUIVALENTE.
- A8 CHAPA DE ALUMÍNIO COMPOSTO (ACM) NA COR AZUL (HEX TRIPLET: #000D4B). TECNOBOND - DAY BRASIL OU EQUIVALENTE TÉCNICO.
- A9 SELADOR E MASSA ACRÍLICA SUVINIL OU EQUIVALENTE E PINTURA SEMI BRILHO NA COR AZUL (HEX TRIPLET: #000D4B), SUVINIL BRILHO LAVÁVEL OU EQUIVALENTE.

COBERTURA, FORROS E TETO

- T1 SELADOR ACRÍLICO E MASSA CORRIDA. SUVINIL OU EQUIVALENTE, LIXADA E SEM IMPERFEIÇÕES, COM PINTURA ACRÍLICA NA COR BRANCO GELO, SUVINIL BRILHO EXTRA, SUVINIL OU EQUIVALENTE.
- T2 FORRO MODULAR THERMATEX STAR, 625 x 625 mm ESPESSURA 15 mm. BORDA SK NA COR BRANCA PURO RAL 9010, COM SISTEMA CLEANCTIVE KNAUF OU EQUIVALENTE.
- T3 CHAPAS EM GESSO ACARTONADO 1,2 cm. KNAUF OU EQUIVALENTE, ACABAMENTO EM PINTURA ACRÍLICA NA COR BRANCO NEVE, TOQUE DE SEDA, SUVINIL OU EQUIVALENTE.
- T4 FORRO MODULAR THERMATEX AQUATEC 625 x 625 mm. ESPESSURA 19 mm. BORDA SK NA COR BRANCA PURO RAL 9010, KNAUF OU EQUIVALENTE.

ESPECIFICAÇÕES GERAIS - SERRALHERIA/ESQUADRIAS/BRISES

- E1 PINGADEIRAS EM GRANITO ITAUNAS OU EQUIVALENTE, ESPESSURA 2 cm, DIMENSÕES CONFORME PROJETO DE ESQUADRIAS.
- E2 GUARDA CORPO E CORRIMÃO EM AÇO INOX ESCOVADO, DIMENSÕES CONFORME DETALHE.
- E3 CORRIMÃO FIXO NA PAREDE EM AÇO INOX ESCOVADO Ø2". DIMENSÕES CONFORME DETALHE.
- E4 TELHA DE ALUMÍNIO AF 38/1025 COM SISTEMA TÉRMOACÚSTICO COM LÃ DE ROCHA, ESPESSURA TOTAL 0,6 mm. BELMETAL OU EQUIVALENTE. PINTURA ELETROSTÁTICA COR CINZA RAL 7040 EM AMBAS AS FACES.
- E5 TELHA DE POLICARBONATO TRAPEZOIDAL 40. ESPESSURA TOTAL 0,8 mm. POLYSOLUTION OU EQUIVALENTE.

NOTAS:

1 - CONFERIR MEDIDAS "IN LOCO"
2 - ESQUADRIAS NOVAS - VER DETALHES NAS PRANCHAS (ARQ-ESQUADRIAS)
3 - SOLEIRAS E PINGADEIRAS (PEITORIS INTERNO/EXTERNO) - VER DETALHE NA PRANCHA (ARQ-ESQUADRIAS)
4- VER DETALHAMENTO DAS ESPECIFICAÇÕES DOS MATERIAIS NO MEMORIAL.

PAREDE DE ALVENARIA , LIXADA E SEM IMPERFEIÇÕES.

LEGENDA GERAL

PISOS, RODAPÉS E SOLEIRAS
PAREDES, PILARES E PINGADEIRAS
COBERTURA, FORROS E TETO
ESPECIFICAÇÕES GERAIS - SERRALHERIA/ESQUADRIAS/BRISES
NÍVEL ACABADO
NÍVEL ACABADO

JANELAS

Nº	VÃO LIVRE	PEITORIL	SISTEMA	MATERIAL	QUANT.	OBS:
J-1	35X50	190	---	ALUMINIO E VIDRO MINI BOREAL	01	
J-2	60X60	180	---	ALUMINIO E VIDRO MINI BOREAL	04	
J-3	100X140	100	---	ESQUADRIA BLINDADA	01	BLINDAGEM TIPO III-A
J-4	640X140	100	---	ESQUADRIA BLINDADA	01	BLINDAGEM TIPO III-A
J-5	60X60	180	---	ALUMINIO E VIDRO MINI BOREAL	01	
J-6	220X140	100	---	ESQUADRIA BLINDADA	02	BLINDAGEM TIPO III-A
J-7	180X110	100	---	ALUMINIO E VIDRO	02	
J-8	175X140	100	---	ALUMINIO E VIDRO	01	
J-9	270X60	180	---	ALUMINIO E VIDRO MINI BOREAL	01	
J-10	260X60	180	---	ALUMINIO E VIDRO MINI BOREAL	02	
J-11	124X140	100	---	ESQUADRIA BLINDADA	02	BLINDAGEM TIPO III-A

PORTAS

Nº	VÃO LIVRE	FOLHA	SISTEMA	MATERIAL	QUANT.	OBS:
P-1	95X240	90X210	DOBRADIÇA	ESQUADRIA BLINDADA	02	BLINDAGEM TIPO III-A
P-2	85X215	80X210	DOBRADIÇA	MADEIRA	08	
P-3	160X215	80X210	CORRER	GRADE METÁLICA	01	GRADE CELA
P-4	85X240	80X210	DOBRADIÇA	VENEZIANA DE ALUMINIO	02	VENEZIANA ABERTA
P-5	85X240	80X210	DOBRADIÇA	VENEZIANA DE ALUMINIO E VIDRO	01	VENEZIANA ABERTA
P-6	85X240	80X210	DOBRADIÇA	VENEZIANA DE ALUMINIO	02	SUPERIOR VIDRO INFERIOR VENEZIANA FECHADA
P-7	95X240	90X210	DOBRADIÇA	VENEZIANA DE ALUMINIO	01	VENEZIANA FECHADA, PORTA P.N.E
P-8	110X215	100X210	CORRER	MADEIRA	01	
P-9	85X240	80X210	DOBRADIÇA	ESQUADRIA BLINDADA	01	BLINDAGEM TIPO III-A

OBS: CONFERIR MEDIDAS NA OBRA.

Nº	DATA	DESCRIÇÃO	DESENHO	VERIF.

REVISÃO

POLÍCIA RODOVIÁRIA FEDERAL

RUA ÁLVARO MULLER DA SILVEIRA 104 - FLORIANÓPOLIS SC
(48) 3251 3200

ASSINATURAS

CONTRATANTE

RESPONSÁVEL TÉCNICO

RESPONSÁVEL PROJETO

LUIZ ALBERTO CIRICO
ARQ. A3763-0

NBC ARQUITETURA E CONSTRUÇÕES LTDA
RUA MINAS GERAIS, 2061, FONE (45) 3225-1116 - CASCAVEL PR
nbc@nbcarquitetura.com.br

RESPONSÁVEL TÉCNICO SUBCONTRATADO

NATUREZA DO EMPREENDIMENTO

UOP MODULAR - MODULO 1A

LOCALIZAÇÃO

1428	PROJETO EXECUTIVO	ARQUITETÔNICO

CONTEÚDO DA FOLHA

PLANTA BAIXA

ARQ-01

DATA	ESCALA	DESENHO	FOLHA/Nº FOLHAS	ARQUIVO
FEVEREIRO-2016	INDICADA	FRANCISCO	01/02	1428-PRF-UOP-MODULAR-MODULO-1A-PE-ARQ-01-R01