

RODOVIA BR-116/PR, BR-376/PR, BR-101/SC

TRECHO: CURITIBA - PALHOÇA

LOTE 07

**8º RELATÓRIO SEMESTRAL DE PROGRAMAS SOCIAIS E  
EDUCACIONAIS (RSE)**



JANEIRO/2021 A JULHO/2021

VOLUME ÚNICO

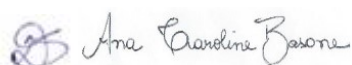
RT-07-101/SC-000-0-S17/963



Ana Carolina Basone

 <b>ANTT</b> AGÊNCIA NACIONAL DE TRANSPORTES TERRESTRES		 <b>arteris</b> Litoral Sul		Código: RT-07-101/SC-000-0-S17/963		Revisão: 0	
		Emissão: 14/08/2021		Folha: 2/20			
Lote: <b>07</b>		Rodovia: <b>BR-116/376/PR e BR-101/SC</b>		Firma Projetista: Concremat Eng. e Tecnologia S/A			
Trecho: <b>CURITIBA – PALHOÇA</b>				Concessionária: AUTOPISTA LITORAL SUL			
Objeto: <b>8º RELATÓRIO SEMESTRAL DE PROGRAMAS SOCIAIS E EDUCACIONAIS (RSE): JANEIRO A JULHO DE 2021</b>						ANTT:	
Documentos de Referência:  Portaria nº 283 ANTT de 22/11/2017 – Anexo 2							
Documentos Resultantes:							
Observação:							
0	14/08/2021	Felipe Seabra Mayer/Concremat Engenharia e Tecnologia S/A	Daniela B. G. Bussmann/ALS	-			
REV.	DATA	RESP. TÉCNICO FIRMA	CONCESSIONÁRIA	ANTT			
Firma Projetista: Concremat Engenharia e Tecnologia S/A							
Nº Interno:						Revisão: 0	

 Ana Carolina Basone

## SUMÁRIO

<b>LISTA DE FIGURAS .....</b>	<b>3</b>
<b>LISTA DE TABELAS.....</b>	<b>3</b>
<b>1 EQUIPE RESPONSÁVEL PELA ELABORAÇÃO DO RELATÓRIO .....</b>	<b>4</b>
<b>2 PROGRAMAS SOCIAIS.....</b>	<b>4</b>
2.1 LACRE AMIGO ARTERIS .....	4
<b>3 PROGRAMAS EDUCACIONAIS .....</b>	<b>6</b>
3.1 PROJETO TÔ DE CINTO, TÔ SEGURO .....	6

### LISTA DE FIGURAS

Figura 1 - Doação de cadeiras de rodas para o grupo Evangelizar é Preciso .....	5
Figura 2 - Doação de cadeiras para o Grupo de Escoteiros de São José .....	5
Figura 3 - Tô de cinto, tô seguro – (Itapema/SC, 06/06/2021) .....	7
Figura 4 - Tô de cinto, tô seguro – (Itapema/SC, 06/06/2021) .....	7
Figura 5 - Tô de cinto, tô seguro – (Itapema/SC, 06/06/2021) .....	7
Figura 6 - Tô de cinto, tô seguro – (Itapema/SC, 06/06/2021) .....	7

### LISTA DE TABELAS



Tabela 1 - Técnicos responsáveis pela elaboração do 6º Relatório Semestral de Programas Sociais e Educacionais .....	4
Tabela 2 - Locais de doação das cadeiras de rodas .....	5
Tabela 3 – Informações das ações realizadas na campanha “Tô de cinto, tô seguro” .....	6

 Ana Carolina Basone

## 1 EQUIPE RESPONSÁVEL PELA ELABORAÇÃO DO RELATÓRIO

A execução do 7º Relatório de Programas Sociais e Educacionais, foi realizada por 8 (oito) profissionais de diferentes áreas da Autopista Litoral Sul e da equipe de Supervisão Ambiental (Tabela 1).

**Tabela 1 - Técnicos responsáveis pela elaboração do 6º Relatório Semestral de Programas Sociais e Educacionais**

Nome	Formação profissional	Assinatura
Daniela Beatriz Bussmann	Bióloga CRBio 58869/03-D	
Ana Caroline Basane	Engenheira Ambiental	
Maria José Finardi	Pedagoga	
Luana Monteiro Sitoni	Pedagoga	

Fonte: Autopista Litoral Sul, agosto de 2021.

## 2 PROGRAMAS SOCIAIS

### 2.1 LACRE AMIGO ARTERIS

Em 2012, a Arteris, por meio do Grupo Corporativo de Voluntários, lançou o Projeto “Lacre, Amigo” em todas as empresas do grupo. Através da arrecadação de anéis de latas de alumínio (lacs) que são depositados de forma espontânea por parte de colaboradores e parceiros em garrafas pets de 2 litros, a ação visa promover a troca destes por cadeiras de rodas.

Desta forma, a cada 140 garrafas cheias de lacs, aproximadamente, é realizada a troca por uma cadeira de rodas nova. No Brasil algumas empresas, como, por exemplo, metalúrgicas, recebem os lacs e em contra partida entregam a cadeira de rodas. As cadeiras são doadas para instituições indicadas.

Com o sucesso da adesão ao Projeto “Lacre, Amigo”, a Arteris está tornando o projeto corporativo, criando um canal de comunicação mais abrangente, entre a sociedade, fornecedores e os próprios colaboradores. Por meio do site ([www.lacreamigo.com.br](http://www.lacreamigo.com.br)), é possível ter acesso aos endereços dos Postos de Coletas, informações sobre as cadeiras já doadas, fotos, relatos e vídeos emocionantes, além de matérias veiculadas na TV local.



A campanha de arrecadação de lacres de alumínio é uma das ações de responsabilidade social e de voluntariado gerida pelos funcionários das concessionárias do grupo Arteris. Colaboram com a ação, os funcionários do Grupo Arteris e os Postos de coleta.

Ao longo de janeiro a julho de 2021, como resultado da arrecadação foram realizadas doações de 7 (seis) cadeiras de rodas oriundas da arrecadação de lacres. O público beneficiado são os portadores de deficiência que necessitam de cadeiras de rodas nas entidades atendidas pelo projeto.

As cadeiras foram entregues à entidade Evangelizar é Preciso no município de Curitiba, interceptado pela rodovia BR 116 da Concessão, para Associação de Pais e Amigos dos Excepcionais (Apae ) de Joinville/SC e Grupo de Escoteiros de São José/SC (Tabela 2):

**Tabela 2 - Locais de doação das cadeiras de rodas**

Entidade	Cidade/UF	Quantidade	Data de Entrega
<b>Evangelizar é preciso</b>	Curitiba/PR	3	Junho/2021
<b>Associação de Pais e Amigos dos Excepcionais</b>	Joinville/SC	2	Março/2021
<b>Grupo de Escoteiros – São José/SC</b>	São José/SC	2	Março/2021

Fonte: Arteris Litoral Sul, agosto de 2021.

**Figura 1 - Doação de cadeiras de rodas para o grupo Evangelizar é Preciso**



**Figura 2 - Doação de cadeiras para o Grupo de Escoteiros de São José**



*Ana Carolina Basone*

### 3 PROGRAMAS EDUCACIONAIS

Os programas educacionais desenvolvidos pela Arteris Litoral Sul, tiveram como objetivo central a difusão de informações para evitar acidentes de trânsito, e as possíveis consequências decorrentes. Os levantamentos realizados pela Concessionária demonstram que 38% dos acidentes ocorridos nas rodovias sob sua administração são do tipo “acidentes de veículo só”, principalmente saídas de pista. Esses acidentes normalmente são decorrentes do excesso de velocidade. Além disso, 36% dos acidentes ocorridos são colisões traseiras e engavetamentos, geralmente associados à distração do condutor.

Uma ação que pode reduzir a incidência desses tipos de acidentes é a educação do trânsito. Desta forma, a Concessionária, com apoio e orientação do Grupo Arteris, promove campanhas para educação no trânsito, que contemplou no seguinte período o projeto “Tô de cinto, tô seguro”. A seguir, apresentamos as ações desenvolvidas no período, no âmbito das campanhas citadas.

#### 3.1 PROJETO TÔ DE CINTO, TÔ SEGURO

A campanha “Tô de cinto, tô seguro”, tem como objetivo a sensibilização de motoristas e passageiros sobre o trânsito seguro por meio de orientações e entrega de panfletos educativos sobre a importância do uso correto do cinto de segurança para todos os ocupantes do veículo.

Ao longo do período de 14 de janeiro de 2021 a 14 de julho de 2021, foram desenvolvidas 5 (cinco) campanhas com a participação de 3950 (três mil novecentos e cinquenta) pessoas (Tabela 3, Figura 3 a Figura 4).

**Tabela 3 – Informações das ações realizadas na campanha “Tô de cinto, tô seguro”**

Data	Local	Nº de participantes
31/03/2021	Garuva	250
04/04/2021	Garuva	380
07/04/2021	Itapema	40
25/05/2021	Joinville	80
06/06/2021	Garuva	3200
31/03/2021	Garuva	250

Fonte: Arteris Litoral Sul, julho de 2021.

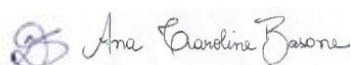

**Figura 3 - Tô de cinto, tô seguro – (Itapema/SC, 06/06/2021)**



Fonte – Arteris Litoral Sul, agosto de 2021

**Figura 4 - Tô de cinto, tô seguro – (Itapema/SC, 06/06/2021)**



Fonte – Arteris Litoral Sul, agosto de 2021

**Figura 5 - Tô de cinto, tô seguro – (Itapema/SC, 06/06/2021)**



Fonte – Arteris Litoral Sul, agosto de 2021

**Figura 6 - Tô de cinto, tô seguro – (Itapema/SC, 06/06/2021)**

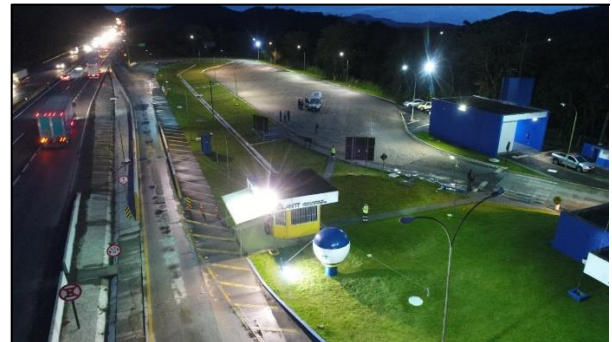

Fonte – Arteris Litoral Sul, agosto de 2021

 Ana Carolina Basone