



SCES, lote 10, trecho 03, Projeto Orla Pólo 8 - 70200-003 Brasília - DF
Tel.: (61) 3410-1405 / Fax: (61) 3410-1428
Correio Eletrônico: supas@antt.gov.br

ILMO SR. SUPERINTENDENTE DE SERVIÇOS DE TRANSPORTES DE PASSAGEIROS
BRASÍLIA / DF

ASSUNTO: SOLICITAÇÃO DE AUTORIZAÇÃO DE ATENDIMENTO DE MERCADO
NOVO

EMPRESA: LOPES E OLIVEIRA TRANSPORTES E TURISMO LTDA

CNPJ: 05.423.509/0001-60

TAR N° 0103

LINHA: VILA RICA – MT / SÃO PAULO - SP

Com base no art. 72 da Resolução nº 4.770/2015 e na Resolução nº 5.629/2017, vimos à presença de Vossa Senhoria solicitar a autorização para atendimento do(s) mercado(s) novos em anexo(s).

A proposta de operação (esquema operacional, quadro de horários e demais documentos de Licença Operacional) será encaminhada pela empresa quando solicitado pela ANTT.

Carazinho, 11 de Março de 2019.

2º Tabelionato

LOPES SUL - Lopes & Oliveira Transp. e Tur. Ltda.

Fábrica Lopes de Oliveira

Diretor Administrativo

CPF 956.406.900-97

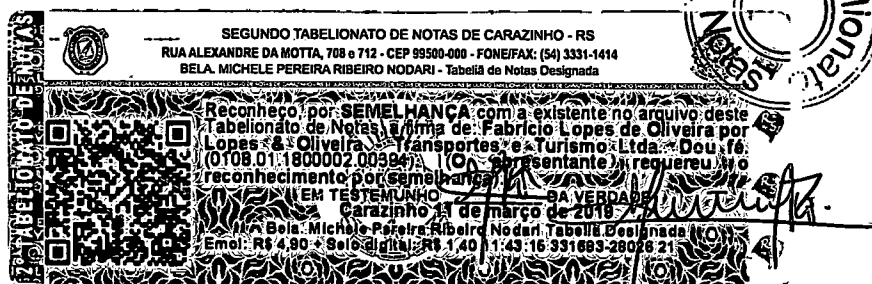

SCES, lote 10, trecho 03, Projeto Orla Pólo 8 - 70200-003 Brasília - DF
Tel.: (61) 3410-1405 / Fax: (61) 3410-1428
Correio Eletrônico: supas@antt.gov.br

ANEXO
Lista de mercados solicitados.

UF Origem	Município Origem	UF Destino	Município Destino
MT	VILA RICA	SP	SÃO PAULO
MT	VILA RICA	SP	JUNDIAI
MT	VILA RICA	SP	CAMPINAS
MT	VILA RICA	SP	LIMEIRA
MT	VILA RICA	SP	ARAQUARA
MT	VILA RICA	SP	AMERICANA
MT	VILA RICA	SP	SÃO CARLOS
MT	VILA RICA	SP	RIO CLARO
MT	VILA RICA	SP	CATANDUVA
MT	VILA RICA	SP	SÃO JOSÉ DO RIO PRETO
MT	VILA RICA	SP	VOTUPORANGA
MT	VILA RICA	SP	FERNANDOPOLIS
MT	VILA RICA	SP	JALES
MT	VILA RICA	SP	SANTA FÉ DO SUL
MT	VILA RICA	MS	APARECIDA DO TABUADO
MT	VILA RICA	MS	PARANAIBA
MT	VILA RICA	MS	CASSILANDIA
MT	VILA RICA	GO	ITAJÁ
MT	VILA RICA	GO	CACU
MT	VILA RICA	GO	RIO VERDE
MT	VILA RICA	GO	JATAÍ
MT	VILA RICA	GO	ARAÇARÇAS

2º Tabelionato de Março de 2019

LOPES SUL - Lopes & Oliveira Transp. e Tur. Ltda.
Fabrício Lopes de Oliveira
Diretor Administrativo
CPF 956.406.900-97



SEGUNDO TABELIONATO DE NOTAS DE CARAZINHO - RS
RUA ALEXANDRE DA MOTTA, 708 e 712 - CEP 95500-000 - FONE/FAX: (54) 3331-1414
BELA. MICHELE PEREIRA RIBEIRO NODARI - Tabelã de Notas Designada

Reconheço, por SEMELHANÇA com a existente no arquivo deste Tabelionato de Notas, a firma de: Fabrício Lopes de Oliveira por Lopes & Oliveira - Transportes e Turismo Ltda. Dou fé. (0108.01.1800002.00395) (O representante requereu o reconhecimento por semelhança).

EM TESTEMUNHO DA VERDADE

Carazinho, 11 de março de 2019
Bela. Michele Pereira Ribeiro Nodari - Tabelã Designada
Emitido: R\$ 4,90 + Selo Digital: R\$ 1,40 11:43:16 331683-28026/21

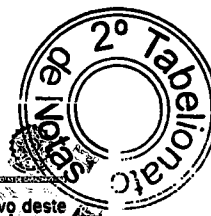

SCES, lote 10, trecho 03, Projeto Orla Pólo 8 - 70200-003 Brasília - DF
Tel.: (61) 3410-1405 / Fax: (61) 3410-1428
Correio Eletrônico: supas@antt.gov.br

ANEXO
Lista de mercados solicitados.

UF Origem	Município Origem	UF Destino	Município Destino
MT	CONFRESA	SP	SÃO PAULO
MT	CONFRESA	SP	JUNDIAI
MT	CONFRESA	SP	CAMPINAS
MT	CONFRESA	SP	LIMEIRA
MT	CONFRESA	SP	ARAQUARA
MT	CONFRESA	SP	AMERICANA
MT	CONFRESA	SP	SÃO CARLOS
MT	CONFRESA	SP	RIO CLARO
MT	CONFRESA	SP	CATANDUVA
MT	CONFRESA	SP	SÃO JOSÉ DO RIO PRETO
MT	CONFRESA	SP	VOTUPORANGA
MT	CONFRESA	SP	FERNANDOPOLIS
MT	CONFRESA	SP	JALES
MT	CONFRESA	SP	SANTA FÉ DO SUL
MT	CONFRESA	MS	APARECIDA DO TABUADO
MT	CONFRESA	MS	PARANAIBA
MT	CONFRESA	MS	CASSILANDIA
MT	CONFRESA	GO	ITAJÁ
MT	CONFRESA	GO	CACU
MT	CONFRESA	GO	RIO VERDE
MT	CONFRESA	GO	JATAÍ
MT	CONFRESA	GO	ARAGARÇAS

Carazinho, 11 de Março de 2019.

2º Tabelionato

LOPES SUL - Lopes & Oliveira Transp. e Tur. Ltda.
Fabrício Lopes de Oliveira
Diretor Administrativo
CPF 956.406.900-97



SEGUNDO TABELIONATO DE NOTAS DE CARAZINHO - RS
RUA ALEXANDRE DA MOTTA, 708 e 712 - CEP 99500-000 - FONE/FAX: (54) 3331-1414
BELA. MICHELE PEREIRA RIBEIRO NODARI - Tabelã de Notas Designada

Reconheço, por SEMELHANÇA com a existente no arquivo deste Tabelionato de Notas, a firma de: Fabrício Lopes de Oliveira por LOPES & OLIVEIRA - Transportes e Turismo Ltda. Dou fé, reconhecimento por semelhança. (O representante requereu o reconhecimento por semelhança).

EM TESTEMUNHO DA VERDADE
Carazinho, 11 de março de 2019.
Bela. Michele Pereira Ribeiro Nodari Tabelã Designada
Emol: R\$ 4,90 + Sel. digital: R\$ 1,40 11:43:16 331683-28026 21



SCES, lote 10, trecho 03, Projeto Orla Pólo 8 - 70200-003 Brasília - DF
Tel.: (61) 3410-1405 / Fax: (61) 3410-1428
Correio Eletrônico: supas@antt.gov.br

ANEXO
Lista de mercados solicitados.

UF Origem	Município Origem	UF Destino	Município Destino
MT	PORTO ALEGRE DO NORTE	SP	SÃO PAULO
MT	PORTO ALEGRE DO NORTE	SP	JUNDIAI
MT	PORTO ALEGRE DO NORTE	SP	CAMPINAS
MT	PORTO ALEGRE DO NORTE	SP	LIMEIRA
MT	PORTO ALEGRE DO NORTE	SP	ARAQUARA
MT	PORTO ALEGRE DO NORTE	SP	AMERICANA
MT	PORTO ALEGRE DO NORTE	SP	SÃO CARLOS
MT	PORTO ALEGRE DO NORTE	SP	RIO CLARO
MT	PORTO ALEGRE DO NORTE	SP	CATANDUVA
MT	PORTO ALEGRE DO NORTE	SP	SÃO JOSÉ DO RIO PRETO
MT	PORTO ALEGRE DO NORTE	SP	VOTUPORANGA
MT	PORTO ALEGRE DO NORTE	SP	FERNANDOPOLIS
MT	PORTO ALEGRE DO NORTE	SP	JALES
MT	PORTO ALEGRE DO NORTE	SP	SANTA FÉ DO SUL
MT	PORTO ALEGRE DO NORTE	MS	APARECIDA DO TABUADO
MT	PORTO ALEGRE DO NORTE	MS	PARANAIBA
MT	PORTO ALEGRE DO NORTE	MS	CASSILANDIA
MT	PORTO ALEGRE DO NORTE	GO	ITAJÁ
MT	PORTO ALEGRE DO NORTE	GO	CACU
MT	PORTO ALEGRE DO NORTE	GO	RIO VERDE
MT	PORTO ALEGRE DO NORTE	GO	JATAÍ
MT	PORTO ALEGRE DO NORTE	GO	ARAGARÇAS

Carazinho, 11 de Março de 2019.

2º Tabelionato

LOPES SUL - Lopes & Oliveira Transp. e Tur. Ltda.
Fábrica Lopes de Oliveira
Diretor Administrativo
CPF 956.406.900-97



SEGUNDO TABELIONATO DE NOTAS DE CARAZINHO - RS
RUA ALEXANDRE DA MOTTA, 708 e 712 - CEP 95500-000 - FONE/FAX: (54) 3331-1414
BELA. MICHELE PEREIRA RIBEIRO NODARI - Tabela de Notas Designada

Reconheço a AUTENTICIDADE da firma de: **Fábrica Lopes de Oliveira por Lopes & Oliveira Transportes e Turismo Ltda.**
Dou fé. (0108.01.1808002.0041)

EM TESTEMUNHO

Carazinho, 11 de março de 2019.

Bela. Michele Pereira Ribeiro Nodari Tabela Designada

Emolumentos: R\$ 4,90 - Selo digital: R\$ 51,40 - 12:00:38
331888-28818 21



SCES, lote 10, trecho 03, Projeto Orla Pólo 8 - 70200-003 Brasília - DF
Tel.: (61) 3410-1405 / Fax: (61) 3410-1428
Correio Eletrônico: supas@antt.gov.br

ANEXO
Lista de mercados solicitados.

UF Origem	Município Origem	UF Destino	Município Destino
MT	CANA BRAVA DO NORTE	SP	SÃO PAULO
MT	CANA BRAVA DO NORTE	SP	JUNDIAI
MT	CANA BRAVA DO NORTE	SP	CAMPINAS
MT	CANA BRAVA DO NORTE	SP	LIMEIRA
MT	CANA BRAVA DO NORTE	SP	ARAQUARA
MT	CANA BRAVA DO NORTE	SP	AMERICANA
MT	CANA BRAVA DO NORTE	SP	SÃO CARLOS
MT	CANA BRAVA DO NORTE	SP	RIO CLARO
MT	CANA BRAVA DO NORTE	SP	CATANDUVA
MT	CANA BRAVA DO NORTE	SP	SÃO JOSÉ DO RIO PRETO
MT	CANA BRAVA DO NORTE	SP	VOTUPORANGA
MT	CANA BRAVA DO NORTE	SP	FERNANDOPOLIS
MT	CANA BRAVA DO NORTE	SP	JALES
MT	CANA BRAVA DO NORTE	SP	SANTA FÉ DO SUL
MT	CANA BRAVA DO NORTE	MS	APARECIDA DO TABUADO
MT	CANA BRAVA DO NORTE	MS	PARANAIBA
MT	CANA BRAVA DO NORTE	MS	CASSILANDIA
MT	CANA BRAVA DO NORTE	GO	ITAJÁ
MT	CANA BRAVA DO NORTE	GO	CACU
MT	CANA BRAVA DO NORTE	GO	RIO VERDE
MT	CANA BRAVA DO NORTE	GO	JATAI
MT	CANA BRAVA DO NORTE	GO	ARAGARÇAS

Carazinho, 11 de Março de 2019.

2º Tabelionato

LOPES SUL - Lopes & Oliveira Transp. e Tur. Ltda.
Fábrica Lopes de Oliveira
Diretor Administrativo
CPF 956.405.900-97



SEGUNDO TABELIONATO DE NOTAS DE CARAZINHO - RS
RUA ALEXANDRE DA MOTTA, 708 e 712 - CEP 99500-000 - FONE/FAX: (54) 3331-1414
BELA. MICHELE PEREIRA RIBEIRO NODARI - Tabelião de Notas Designada

Reconheço, por SEMELHANÇA com a existente no arquivo deste Tabelionato de Notas, a firma de: **Fábrica Lopes de Oliveira por Lopes & Oliveira Transp. e Turismo Ltda.** Cnpj nº: (0108.01.1800002.00397). O apresentante requereu o reconhecimento por semelhança.

EM TESTEMUNHO DA VERDADE
Carazinho, 11 de março de 2019.

Bela. Michele Pereira Ribeiro Nodari Tabelião Designada
Emol: R\$ 4,80 + Selc digital: R\$ 1,40 1:43:16 331693-28026 11



ANEXO
Lista de mercados solicitados.

UF Origem	Município Origem	UF Destino	Município Destino
MT	QUERÊNCIA	SP	SÃO PAULO
MT	QUERÊNCIA	SP	JUNDIAI
MT	QUERÊNCIA	SP	CAMPINAS
MT	QUERÊNCIA	SP	LIMEIRA
MT	QUERÊNCIA	SP	ARAQUARA
MT	QUERÊNCIA	SP	AMERICANA
MT	QUERÊNCIA	SP	SÃO CARLOS
MT	QUERÊNCIA	SP	RIO CLARO
MT	QUERÊNCIA	SP	CATANDUVA
MT	QUERÊNCIA	SP	SÃO JOSÉ DO RIO PRETO
MT	QUERÊNCIA	SP	VOTUPORANGA
MT	QUERÊNCIA	SP	FERNANDOPOLIS
MT	QUERÊNCIA	SP	JALES
MT	QUERÊNCIA	SP	SANTA FÉ DO SUL
MT	QUERÊNCIA	MS	APARECIDA DO TABUADO
MT	QUERÊNCIA	MS	CASSILANDIA
MT	QUERÊNCIA	GO	ITAJÁ
MT	QUERÊNCIA	GO	CACU
MT	QUERÊNCIA	GO	JATAÍ
MT	QUERÊNCIA	GO	ARAGARÇAS

Carazinho, 11 ____ de Março de 2019.

2º Tabelionato

LOPES SUL - Lopes & Oliveira Transp. e Tur. Ltda.

Fábrica Lopes de Oliveira

Diretor Administrativo

CPF 956.406.900-97



SEGUNDO TABELIONATO DE NOTAS DE CARAZINHO - RS
RUA ALEXANDRE DA MOTA, 708 e 712 - CEP 99500-000 - FONE/FAX: (54) 3331-1414
BELA. MICHELE PEREIRA RIBEIRO NODARI - Tabelã de Notas Designada

Reconheço, por SEMELHANÇA com a existente no arquivo deste Tabelionato de Notas a assinatura de: **Fábrica Lopes de Oliveira** por **Lopes & Oliveira - Transportes e Turismo Ltda.** Dou fé. (0108.01.1800002.00399) O Tabelante reconheceu o reconhecimento por semelhança.

EM TESTEMUNHO DA VERDADE

Carazinho, 11 de março de 2019.
Bela. Michele Pereira Ribeiro Nodari - Tabelã Designada
E-mai: R\$ 4,90 + Selo digital R\$ 1,00 11:43:16 331693-28026 21



SCES, lote 10, trecho 03, Projeto Orla Pólo 8 - 70200-003 Brasília - DF
Tel.: (61) 3410-1405 / Fax: (61) 3410-1428
Correio Eletrônico: supas@antt.gov.br

ANEXO
Lista de mercados solicitados.

UF Origem	Município Origem	UF Destino	Município Destino
MT	CANARANA	SP	SÃO PAULO
MT	CANARANA	SP	JUNDIAI
MT	CANARANA	SP	CAMPINAS
MT	CANARANA	SP	LIMEIRA
MT	CANARANA	SP	ARAQUARA
MT	CANARANA	SP	AMERICANA
MT	CANARANA	SP	SÃO CARLOS
MT	CANARANA	SP	RIO CLARO
MT	CANARANA	SP	CATANDUVA
MT	CANARANA	SP	SÃO JOSÉ DO RIO PRETO
MT	CANARANA	SP	VOTUPORANGA
MT	CANARANA	SP	FERNANDOPOLIS
MT	CANARANA	SP	JALES
MT	CANARANA	SP	SANTA FÉ DO SUL
MT	CANARANA	MS	APARECIDA DO TABUADO
MT	CANARANA	MS	CASSILANDIA
MT	CANARANA	GO	ITAJÁ
MT	CANARANA	GO	CACU
MT	CANARANA	GO	JATAÍ
MT	CANARANA	GO	ARAGARÇAS

Carazinho, 11 ____ de Março de 2019.

2º Tabelionato

LOPES SUL - Lopes & Oliveira Transp. e Tur. Ltda.

Fábrica Lopes de Oliveira

Diretor Administrativo

CPF 956.406/900-97

TABELIONATO DE NOTAS



SEGUNDO TABELIONATO DE NOTAS DE CARAZINHO - RS
RUA ALEXANDRE DA MOTA, 708 e 712 - CEP 99500-000 - FONE/FAX: (54) 3331-1414
BELA, MICHELE PEREIRA RIBEIRO NODARI - Tabelão de Notas Designada



Reconheço, por SEMELHANÇA com a existente no arquivo deste Tabelionato de Notas, a firma de: **Fábrica Lopes de Oliveira** por **Lopes & Oliveira Transportes e Turismo Ltda.** Dou fé. (0108.01.1800002.00399) 110 O representante requereu o reconhecimento por semelhança.

EM TESTEMUNHO DA VERDADE

Carazinho, 11 de março de 2019.

Bela, Michele Pereira Ribeiro Nodari Tabelão Designada
E-mai: R\$ 4,90 + Selc. digital: R\$ 1,40 11:43:16 331683-28026 21



SCES, lote 10, trecho 03, Projeto Orla Pólo 8 - 70200-003 Brasília - DF
Tel.: (61) 3410-1405 / Fax: (61) 3410-1428
Correio Eletrônico: supas@antt.gov.br

ANEXO
Lista de mercados solicitados.

UF Origem	Município Origem	UF Destino	Município Destino
MT	RIBEIRÃO CASCALHEIRA	SP	SÃO PAULO
MT	RIBEIRÃO CASCALHEIRA	SP	JUNDIAI
MT	RIBEIRÃO CASCALHEIRA	SP	CAMPINAS
MT	RIBEIRÃO CASCALHEIRA	SP	LIMEIRA
MT	RIBEIRÃO CASCALHEIRA	SP	ARAQUARA
MT	RIBEIRÃO CASCALHEIRA	SP	AMERICANA
MT	RIBEIRÃO CASCALHEIRA	SP	SÃO CARLOS
MT	RIBEIRÃO CASCALHEIRA	SP	RIO CLARO
MT	RIBEIRÃO CASCALHEIRA	SP	CATANDUVA
MT	RIBEIRÃO CASCALHEIRA	SP	SÃO JOSÉ DO RIO PRETO
MT	RIBEIRÃO CASCALHEIRA	SP	VOTUPORANGA
MT	RIBEIRÃO CASCALHEIRA	SP	FERNANDOPOLIS
MT	RIBEIRÃO CASCALHEIRA	SP	JALES
MT	RIBEIRÃO CASCALHEIRA	SP	SANTA FÉ DO SUL
MT	RIBEIRÃO CASCALHEIRA	MS	APARECIDA DO TABUADO
MT	RIBEIRÃO CASCALHEIRA	MS	CASSILANDIA
MT	RIBEIRÃO CASCALHEIRA	GO	ITAJÁ
MT	RIBEIRÃO CASCALHEIRA	GO	CACU

Carazinho, 11 de Março de 2019.

2º Tabelionato

LOPES SUL - Lopes & Oliveira Transp. e Tur. Ltda.
Fábrica Lopes de Oliveira
Diretor Administrativo
CPF 956.406.900-97



SCES, lote 10, trecho 03, Projeto Orla Pólo 8 - 70200-003 Brasília - DF
Tel.: (61) 3410-1405 / Fax: (61) 3410-1428
Correio Eletrônico: supas@antt.gov.br

ANEXO
Lista de mercados solicitados.

UF Origem	Município Origem	UF Destino	Município Destino
MT	AGUA BOA	SP	SÃO PAULO
MT	AGUA BOA	SP	JUNDIAI
MT	AGUA BOA	SP	CAMPINAS
MT	AGUA BOA	SP	LIMEIRA
MT	AGUA BOA	SP	ARAQUARA
MT	AGUA BOA	SP	AMERICANA
MT	AGUA BOA	SP	SÃO CARLOS
MT	AGUA BOA	SP	RIO CLARO
MT	AGUA BOA	SP	CATANDUVA
MT	AGUA BOA	SP	SÃO JOSÉ DO RIO PRETO
MT	AGUA BOA	SP	VOTUPORANGA
MT	AGUA BOA	SP	FERNANDOPOLIS
MT	AGUA BOA	SP	JALES
MT	AGUA BOA	SP	SANTA FÉ DO SUL
MT	AGUA BOA	MS	APARECIDA DO TABUADO
MT	AGUA BOA	MS	CASSILANDIA
MT	AGUA BOA	GO	ITAJÁ
MT	AGUA BOA	GO	CACU

Carazinho, 11 de Março de 2019.

2º Tabelionato

LOPES SUL - Lopes & Oliveira Transp. e Tur. Ltda.
Fábrica Lopes de Oliveira
Diretor Administrativo
CPF 956.406.900-97



Handwritten text, possibly a signature or date, located in the upper right quadrant of the page.

Handwritten text, possibly a signature or date, located in the lower left quadrant of the page.

Handwritten text, possibly a signature or date, located in the lower right quadrant of the page.

SCES, lote 10, trecho 03, Projeto Orla Pólo 8 - 70200-003 Brasília - DF
Tel.: (61) 3410-1405 / Fax: (61) 3410-1428
Correio Eletrônico: supas@antt.gov.br

ANEXO
Lista de mercados solicitados.

UF Origem	Município Origem	UF Destino	Município Destino
MT	NOVA XAVANTINA	SP	SÃO PAULO
MT	NOVA XAVANTINA	SP	JUNDIAI
MT	NOVA XAVANTINA	SP	CAMPINAS
MT	NOVA XAVANTINA	SP	LIMEIRA
MT	NOVA XAVANTINA	SP	ARAQUARA
MT	NOVA XAVANTINA	SP	AMERICANA
MT	NOVA XAVANTINA	SP	SÃO CARLOS
MT	NOVA XAVANTINA	SP	RIO CLARO
MT	NOVA XAVANTINA	SP	CATANDUVA
MT	NOVA XAVANTINA	SP	SÃO JOSÉ DO RIO PRETO
MT	NOVA XAVANTINA	SP	VOTUPORANGA
MT	NOVA XAVANTINA	SP	FERNANDOPOLIS
MT	NOVA XAVANTINA	SP	JALES
MT	NOVA XAVANTINA	SP	SANTA FÉ DO SUL
MT	NOVA XAVANTINA	MS	APARECIDA DO TABUADO
MT	NOVA XAVANTINA	MS	CASSILANDIA
MT	NOVA XAVANTINA	GO	ITAJÁ
MT	NOVA XAVANTINA	GO	CACU

Carazinho, 11 de Março de 2019.

2º Tabelionato

LOPES SUL - Lopes & Oliveira Transp. e Tur. Ltda.
Fábrica Lopes de Oliveira
Diretor Administrativo
CPF 956.406.900-97



SEGUNDO TABELIONATO DE NOTAS DE CARAZINHO - RS
RUA ALEXANDRE DA MOTA, 708 e 712 - CEP 95500-000 - FONE/FAX: (54) 3331-1414
BELA, MICHELE PEREIRA RIBEIRO NODARI - Tabelião de Notas Designada

Reconheço, por SEMELHANÇA com a existente no arquivo deste Tabelionato de Notas, a firma de: **Fábrica Lopes de Oliveira por Lopes & Oliveira Transportes e Turismo Ltda.** Dou fé. (0108.01.1800002.00402). (O representante) requeru o reconhecimento por semelhança.

EM TESTEMUNHO DA VERDADE
Carazinho, 11 de Março de 2019.

Bela, Michele Pereira Ribeiro Nodari, Tabelião Designada
Escr.: R\$ 4,90 + Selos digitais: R\$ 1,40 - 1.43.16.331693-28025.21

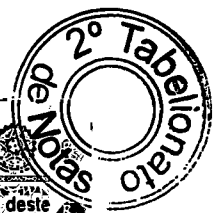

10/15/1957

25 JUL 1965

SCES, lote 10, trecho 03, Projeto Orla Pólo 8 - 70200-003 Brasília - DF
 Tel.: (61) 3410-1405 / Fax: (61) 3410-1428
 Correio Eletrônico: supas@antt.gov.br

ANEXO
 Lista de mercados solicitados.

UF Origem	Município Origem	UF Destino	Município Destino
MT	BARRA DO GARÇAS	SP	SÃO PAULO
MT	BARRA DO GARÇAS	SP	JUNDIAI
MT	BARRA DO GARÇAS	SP	CAMPINAS
MT	BARRA DO GARÇAS	SP	LIMEIRA
MT	BARRA DO GARÇAS	SP	ARAQUARA
MT	BARRA DO GARÇAS	SP	AMERICANA
MT	BARRA DO GARÇAS	SP	SÃO CARLOS
MT	BARRA DO GARÇAS	SP	RIO CLARO
MT	BARRA DO GARÇAS	SP	CATANDUVA
MT	BARRA DO GARÇAS	SP	SÃO JOSÉ DO RIO PRETO
MT	BARRA DO GARÇAS	SP	VOTUPORANGA
MT	BARRA DO GARÇAS	SP	FERNANDOPOLIS
MT	BARRA DO GARÇAS	SP	JALES
MT	BARRA DO GARÇAS	SP	SANTA FÉ DO SUL
MT	BARRA DO GARÇAS	MS	APARECIDA DO TABUADO
MT	BARRA DO GARÇAS	MS	CASSILANDIA
MT	BARRA DO GARÇAS	GO	ITAJÁ
MT	BARRA DO GARÇAS	GO	CACU

Carazinho, 11 de Março de 2019.

2º Tabelionato

LOPES SUL - Lopes & Oliveira Transp. e Tur. Ltda.
 Fabrício Lopes de Oliveira
 Diretor Administrativo
 CPF 956.406.900-97

SEGUNDO TABELIONATO DE NOTAS DE CARAZINHO - RS
RUA ALEXANDRE DA MOTTA, 708 e 712 - CEP 99500-000 - FONE/FAX: (54) 3331-1414
BELA, MICHELE PEREIRA RIBEIRO NODARI - Tabelião de Notas Designada

Reconheço, por **SEMELHANÇA** com a existente no arquivo deste Tabelionato de Notas, a firma de: **Fabrício Lopes de Oliveira** por **Lopes & Oliveira Transportes e Turismo Ltda.** Dou fé: (0108.01.1800002.00403). (O representante), requereu o reconhecimento por semelhança.

NEM TESTEMUNHO
 Carazinho, 11 de março de 2019.

Bela: Michele Pereira Ribeiro Nodari, Tabelião Designada
 E-mail: R\$ 4,80 + Selo digital: R\$ 1,40 11:43:16 331683-28026 21

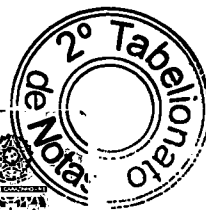

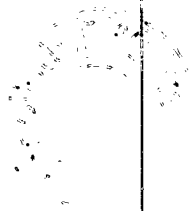

Handwritten text or signature in the middle-right section of the page.

SCES, lote 10, trecho 03, Projeto Orla Pólo 8 - 70200-003 Brasília - DF
Tel.: (61) 3410-1405 / Fax: (61) 3410-1428
Correio Eletrônico: supas@antt.gov.br

ANEXO
Lista de mercados solicitados.

UF Origem	Município Origem	UF Destino	Município Destino
GO	RIO VERDE	SP	SÃO PAULO
GO	RIO VERDE	SP	JUNDIAI
GO	RIO VERDE	SP	CAMPINAS
GO	RIO VERDE	SP	LIMEIRA
GO	RIO VERDE	SP	ARAQUARA
GO	RIO VERDE	SP	AMERICANA
GO	RIO VERDE	SP	SÃO CARLOS
GO	RIO VERDE	SP	RIO CLARO
GO	RIO VERDE	SP	CATANDUVA
GO	RIO VERDE	SP	SÃO JOSÉ DO RIO PRETO
GO	RIO VERDE	SP	VOTUPORANGA
GO	RIO VERDE	SP	FERNANDOPOLIS
GO	RIO VERDE	SP	JALES
GO	RIO VERDE	SP	SANTA FÉ DO SUL
GO	RIO VERDE	MS	APARECIDA DO TABUADO
GO	RIO VERDE	MS	CASSILANDIA

Carazinho, 11 de Março de 2019.

2º Tabelionato

LOPES SUL - Lopes & Oliveira Transp. e Tur. Ltda.
Fabrício Lopes de Oliveira
Diretor Administrativo
CPF 956.406.900-97



407601041 000



SCES, lote 10, trecho 03, Projeto Orla Pólo 8 - 70200-003 Brasília - DF
Tel.: (61) 3410-1405 / Fax: (61) 3410-1428
Correio Eletrônico: supas@antt.gov.br

ANEXO
Lista de mercados solicitados.

UF Origem	Município Origem	UF Destino	Município Destino
GO	ARAGARÇAS	SP	SÃO PAULO
GO	ARAGARÇAS	SP	JUNDIAI
GO	ARAGARÇAS	SP	CAMPINAS
GO	ARAGARÇAS	SP	LIMEIRA
GO	ARAGARÇAS	SP	ARAQUARA
GO	ARAGARÇAS	SP	AMERICANA
GO	ARAGARÇAS	SP	SÃO CARLOS
GO	ARAGARÇAS	SP	RIO CLARO
GO	ARAGARÇAS	SP	CATANDUVA
GO	ARAGARÇAS	SP	SÃO JOSÉ DO RIO PRETO
GO	ARAGARÇAS	SP	VOTUPORANGA
GO	ARAGARÇAS	SP	FERNANDOPOLIS
GO	ARAGARÇAS	SP	JALES
GO	ARAGARÇAS	SP	SANTA FÉ DO SUL
GO	ARAGARÇAS	MS	APARECIDA DO TABUADO
GO	ARAGARÇAS	MS	CASSILANDIA
GO	ARAGARÇAS	MT	VILA RICA
GO	ARAGARÇAS	MT	CONFRESA
GO	ARAGARÇAS	MT	PORTO ALEGRE DO NORTE
GO	ARAGARÇAS	MT	CANABRAVA DO NORTE
GO	ARAGARÇAS	MT	QUERENCIA

Carazinho , 11 de Março de 2019.

2º Tabelionato

LOPES SUL - Lopes & Oliveira Transp. e Tur. Ltda.

Fábrica Lopes de Oliveira

Diretor Administrativo

CPF 956.406.900-97

SEGUNDO TABELIONATO DE NOTAS DE CARAZINHO - RS



SEGUNDO TABELIONATO DE NOTAS DE CARAZINHO - RS
RUA ALEXANDRE DA MOTTA, 708 e 712 - CEP 95500-000 - FONE/FAX: (54) 3331-1414
BELA. MICHELE PEREIRA RIBEIRO NODARI - Tabelã de Notas Designada



Reconheço, por SEMELHANÇA com a existente no arquivo deste Tabelionato de Notas a firma de: **Fábrica Lopes de Oliveira por Lopes & Oliveira Transp. e Turismo Ltda.** Dn. fe. (0108.01.1800002.00405) 101 representante requereu o reconhecimento por semelhança.

EM TESTEMUNHO DA VERDADE
Carazinho 11 de março de 2019

Bela. Michele Pereira Ribeiro Nodari Tabelã Designada
Emol: R\$ 4,90 + Sel. digital: R\$ 1,40 11:43:16 331693-28026 21



SCES, lote 10, trecho 03, Projeto Orla Pólo 8 - 70200-003 Brasília - DF
Tel.: (61) 3410-1405 / Fax: (61) 3410-1428
Correio Eletrônico: supas@antt.gov.br

ANEXO
Lista de mercados solicitados.

UF Origem	Município Origem	UF Destino	Município Destino
GO	JATAI	SP	SÃO PAULO
GO	JATAI	SP	JUNDIAI
GO	JATAI	SP	CAMPINAS
GO	JATAI	SP	LIMEIRA
GO	JATAI	SP	ARAQUARA
GO	JATAI	SP	AMERICANA
GO	JATAI	SP	SÃO CARLOS
GO	JATAI	SP	RIO CLARO
GO	JATAI	SP	CATANDUVA
GO	JATAI	SP	SÃO JOSÉ DO RIO PRETO
GO	JATAI	SP	VOTUPORANGA
GO	JATAI	SP	FERNANDOPOLIS
GO	JATAI	SP	JALES
GO	JATAI	SP	SANTA FÉ DO SUL
GO	JATAI	MS	APARECIDA DO TABUADO
GO	JATAI	MS	CASSILANDIA
GO	JATAI	MT	VILA RICA
GO	JATAI	MT	CONFRESA
GO	JATAI	MT	PORTO ALEGRE DO NORTE
GO	JATAI	MT	CANABRAVA DO NORTE
GO	JATAI	MT	QUERENCIA

Carazinho, 11 de Março de 2019.

2º Tabelionato

LOPES SUL - Lopes & Oliveira Transp. e Tur. Ltda.
Fábio Lopes de Oliveira
Diretor Administrativo
CPF 956.406.900-97



SEGUNDO TABELIONATO DE NOTAS DE CARAZINHO - RS
RUA ALEXANDRE DA MOTTA, 708 e 712 - CEP 99500-000 - FONE/FAX: (54) 3331-1414
BELA. MICHELE PEREIRA RIBEIRO NODARI - Tabelã de Notas Designada

Reconheço, por SEMELHANÇA com a existente no arquivo de
Tabelionato de Notas, a firma de: **Fábio Lopes de Oliveira**
Lopes & Oliveira Transportes e Turismo Ltda. Dou fe
(0108.01.1800002.00408) (O representante requereu o
reconhecimento por semelhança)

EM TESTEMUNHO DA VERDADE
Carazinho, 11 de março de 2019

Bela. Michele Pereira Ribeiro Nodari Tabelã Designada
E-mel: RS 4.90 + São Paulo: RS 1.40 11:43:15 331693-28026 21



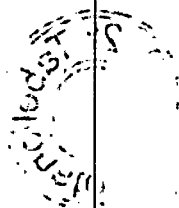

Amsterdam 1001

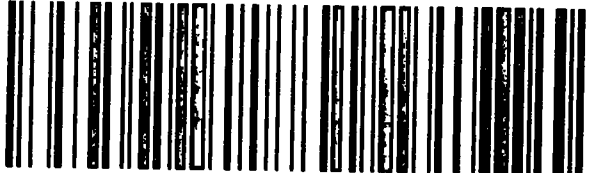

**Lopes & Oliveira Transporte
e Turismo Ltda.**

	<input type="checkbox"/> AR <input type="checkbox"/> MP	SEDEX
	PESO (kg) <i>SS</i>	
DZ 00809662 8 BR		
		
<div>PARA:</div> <div>ANTT – AGÊNCIA NACIONAL DE TRANSPORTES TERRESTRES GETAU SUPASS SCES – Lote 10 Trecho 3 Projeto Orla Blocos A,C,E e G BRASILIA – DF CEP 70.200.003</div> <div>PROTOCOLADO 13 MAR 2019</div>		